

MFH 24

MFH 26

EFH 28/30

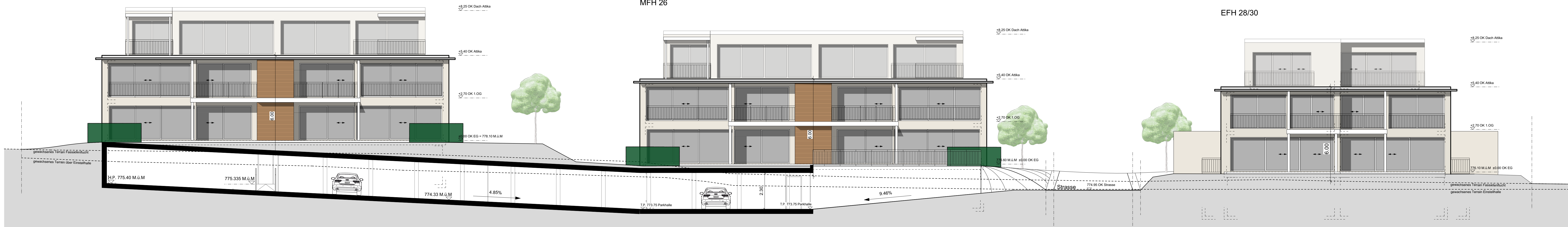

Die Bauherrschaft: .....

Der Architekt: .....

Überbauung Buele, 3132 Riggisberg		
Baugesuch	Erstausgabe	Revidiert
Südfassaden MFH / EFH	Mst. 1:100	
	Gez. JW	
	Dat. 16.10.2015	
	For. 105/30	
BüroBlaser AG, Architektur + Baumanagement Holzgasse 49 3322 Urtenen-Schönbühl	T: 031 859 17 12 F: 031 859 68 13 M: blaser@bueroblaser.ch	Objekt Nr. <b>434</b> Plan Nr. <b>411-2</b>